Jak Przeprowadzasz Swoich Pacjentów Pod Opiekę Internistyczną?

Europejskie Towarzystwo Gastroenterologii, Hepatologii i Żywienia Dzieci **ESPGHAN**

ESPGHAN

Czym Jest Proces Przejścia w Ochronie Zdrowia?

Przekazanie to NIE JEST przejście

PRZEKAZANIE **to tylko moment, a …**

…*PRZEJŚCIE* to uporządkowana podróż pacjenta

Dlaczego Proces „Przejścia” Jest Tak Ważny?

Bez odpowiednio zaplanowanej opieki w okresie przejścia pacjenci są narażeni na zwiększone ryzyko:

Przerwania lub braku ciągłości opieki

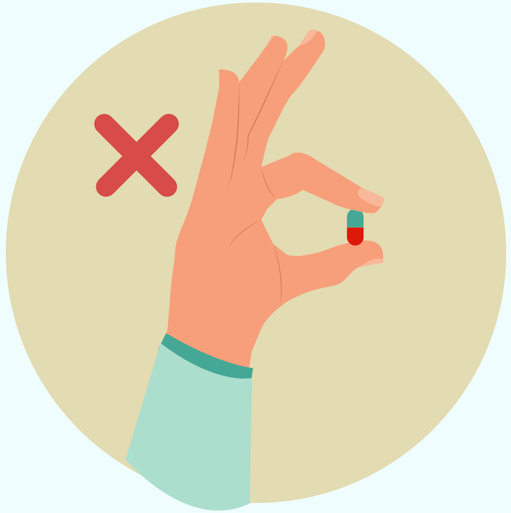

Gorszego przestrzegania zaleceń terapeutycznych

Lęku i stresu

Dobrze zaplanowane przejście to podstawa bezpiecznej i długoterminowej opieki w dorosłości

Częste Błędy w Procesie Przejścia

Unikaj tych błędów, które uniemożliwiają efektywne przejście pacjenta pod opiekę internistyczną

Zbyt **późne rozpoczęcie** przygotowań do przejścia pacjenta

Brak komunikacji pomiędzy zespołem pediatrycznym a internistycznym

Pomijanie pacjentów w podejmowaniu decyzji dotyczących ich zdrowia

Brak przeszkolenia w zakresie wsparcia **psychospołecznego**

Wsparcie Dla Skutecznego Procesu Przejścia

Rozpoczęcie planowania przejścia pacjenta pod opiekę internistyczną już **w wieku 12-14 lat**

Edukacja oraz **rozwijanie umiejętnościsamodzielnego** dbania o zdrowie

Opracowanie **indywidualnych planów przejścia** dla każdego pacjenta

Planowanie **wspólnych wizyt** zespołu pediatrycznego i internistycznego

Monitorowanie pacjentów po przejściu pod opiekę internistyczną

Jak Może Przebiegać Proces Przejścia?

Skoordynowaneścieżki Opieki

12-14 lat

Rozpocznij planowanie

Utwórz zespół zajmujący się przejściem pacjenta pod opiekę internistyczną, w skład którego wejdą:

- Koordynator
- Psycholog dziecięcy

17 lat

Zorganizuj Wspólną Wizytę

Członek zespołu pediatrycznego towarzyszy pacjentowi podczas wizyty aby:

- Przedstawić zespół internistyczny
- Zapoznać pacjenta z placówką dla dorosłych

Indywidualny Plan Przejścia

18 lat

Płynny Proces Przejścia

Bezpośrednia rozmowa z udziałem:

- Pacjenta
- Zespołu pediatrycznego
- Zespołu internistycznego
- Rodziny lub opiekunów

19 lat

Rozszerzona Konsultacja

Zespół internistyczny przeprowadza dłuższą pierwszą wizytę, aby poświęcić wystarczająco dużo czasu nowemu pacjentowi

Zespół Ds. Opieki w Okresie Przejścia Pacjenta do Opieki Internistycznej

Do przeprowadzenia procesu przejścia pacjenta konieczna jest współpraca holistycznego, wielodyscyplinarnego zespołu, w skład którego mogą wchodzić:

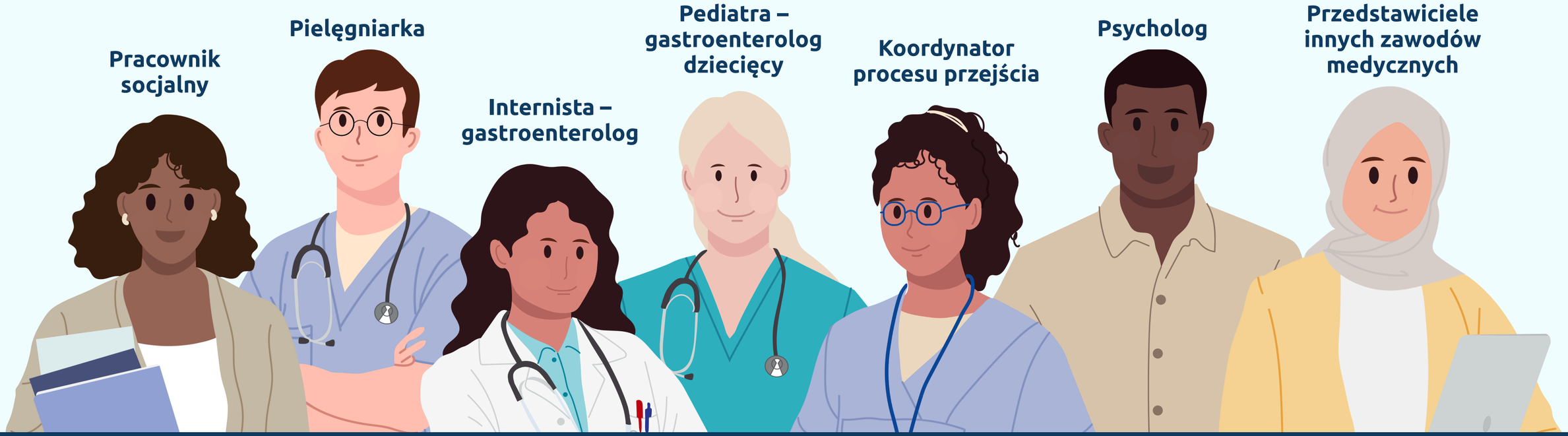

Przy tworzeniu zespołu należy uwzględnić indywidualne potrzeby każdego pacjenta

Wzmacniaj swoich pacjentów

Zachęcaj pacjentów do aktywnego udziału w wizytach i zarządzaniu własnym leczeniem

Ustal oczekiwania dotyczące tego, **co pacjent powinien wiedzieć** o swoim stanie zdrowia i terapii

Przygotuj pacjentów na **zmianę priorytetów**, jaka następuje w opiece medycznej dla dorosłych

Udostępnij **materiały edukacyjne** i **wskazówki dotyczące samodzielnego dbania** o zdrowie

TWOJE Działanie Ma Znaczenie

Popraw proces przejścia swoich pacjentów pod opiekę internistyczną poprzez:

Edukowanie pacjentów i ich rodzin na temat nadchodzących zmian

Zbudowanie partnerskiej współpracy z zespołem internistycznym

Wczesną identyfikację pacjentów wymagających przygotowania do procesu przejścia

Monitorowanie przebiegu procesu przejścia i doskonalenie swoich działań

Dostępne Materiały

Skorzystaj z wielu sprawdzonych materiałów dotyczących procesu przejścia – masz je na wyciągnięcie ręki

Broszura UEG

Zwięzły przewodnik przedstawiający wyzwania związane z procesem przejścia oraz praktyczne rozwiązania **rekomendowane przez ekspertów**

Kwestionariusze Ready Steady Go

Zestaw **kwestionariuszy dostosowanych** do wieku opracowanych w celu wsparcia każdego etapu procesu przejścia

Paszport Przejścia

dokument podsumowujący **historię medyczną pacjenta**, **aktualne leczenia** i **wyznaczone cele terapeutyczne**

Zeskanuj kod QR

Wszystkie te materiały i wiele innych znajdziesz na stronie internetowej ESPGHAN

Dołącz Do Naszej

Kampanii

Na Rzecz Poprawy Procesu

Przejścia

Pacjentów Do Opieki Internistycznej

Śledź i promuj

#ESPGHANTransitionCampaign

ESPGHAN

Podaj Dalej

Rozpowszechnij te materiały wśród kolegów, w klinice, w poradni i podczas warsztatów

Edukuj i zaangażuj swoich **kolegów internistów**